



ALUR PELAYANAN PERPANJANGAN PERJANJIAN KERJA DOMESTIK

Pengurusan perpanjangan perjanjian kerja dilakukan oleh agensi pekerjaan swasta yang terdaftar dalam <https://sipermit.id>

1

AGENSI LOG IN

<https://sipermit.id>

Memilih step 3 "employment Contract" dan "Renew Employment Contract"

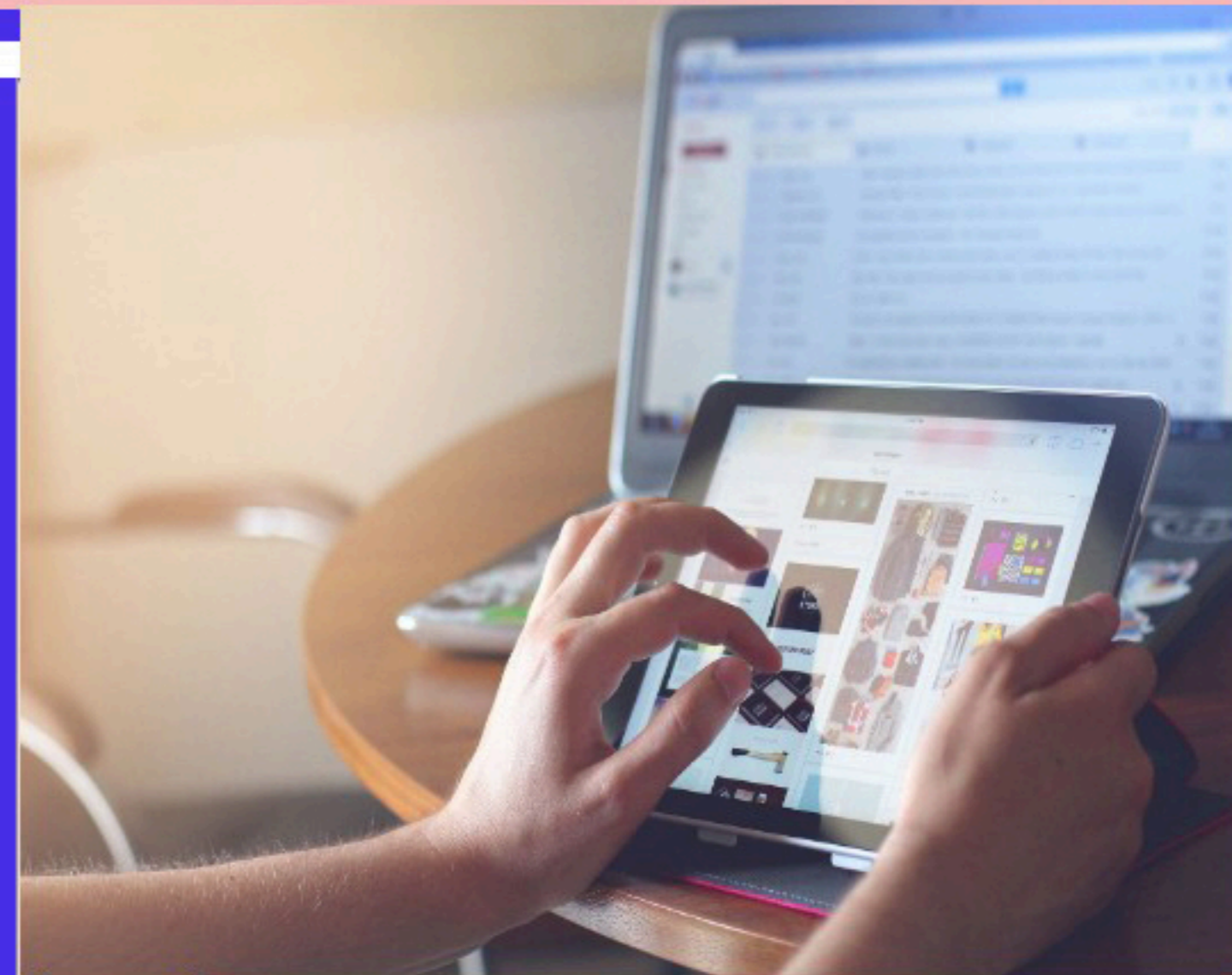

2

INPUT DATA MAJIKAN

1. Data pemberi kerja,
2. Data keluarga pemberi kerja
3. bukti pembayaran gaji sebelumnya



3

INPUT DATA PEKERJA

1. Identitas Pekerja
2. Upload dokumen pendukung upload dokumen antara lain pendaftaran perkeso, asuransi kesehatan, surta pernyataan majikan, paspor dan visa kerja



3

SUBMIT DAN VERIFIKASI KONTRAK KERJA

1. Jika lengkap, agensi men-*download* form kontrak kerja;
- 2 Jika tidak lengkap, agensi harus melengkapi kembali

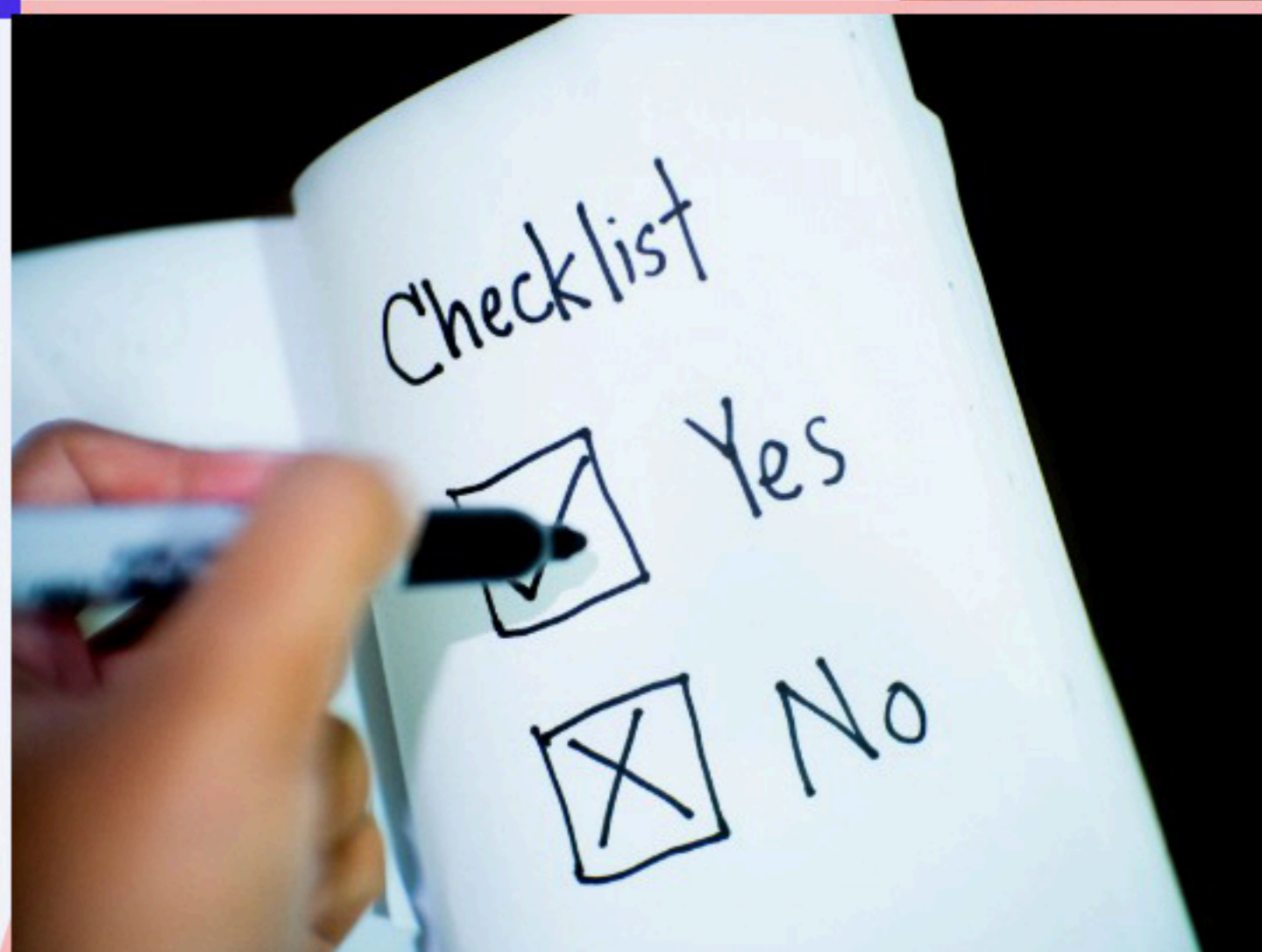

4

TANDATANGAN KONTRAK KERJA

1. Kontrak kerja ditandatangani oleh Majikan, Pekerja dan Agensi
2. Agensi meng-*upload* kontrak kerja dalam sistem



5

KONTRAK KERJA SELESAI

Agensi men-*download* kontrak kerja yang telah diverifikasi dan memberikan copy kontrak kerja kepada Pekerja dan Majikan

